

Indice de développement économique

- L'indice de développement économique des Laurentides est **supérieur à celui du Québec** (Québec = 100).
- Plus récemment, l'indice a augmenté, notamment à cause d'un **gain au niveau de la scolarité** (95,1 en 2017 à 100,9 en 2019) en raison d'une hausse du niveau de diplomation.

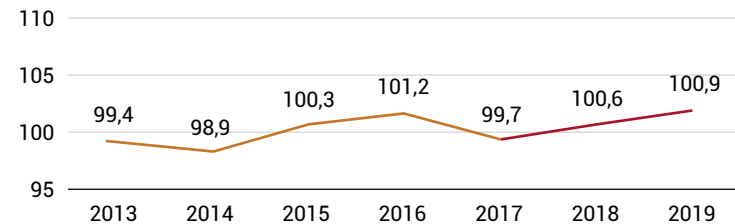

Source : MEI. Réalité économique de la région calculée à partir de quatre composantes : la démographie, le marché du travail, le revenu et la scolarité.

Indice de vitalité économique

- **Le territoire des Laurentides s'est dévitalisé** au cours des dernières années.
- La proportion des localités du 1^{er} quintile a diminué (**↓ de 6,7 points de %** entre 2014 et 2018).
- La part des localités vitalisées du 2^e quintile a également subi une diminution (**↓ de 7,8 points de %** entre 2014 et 2018).

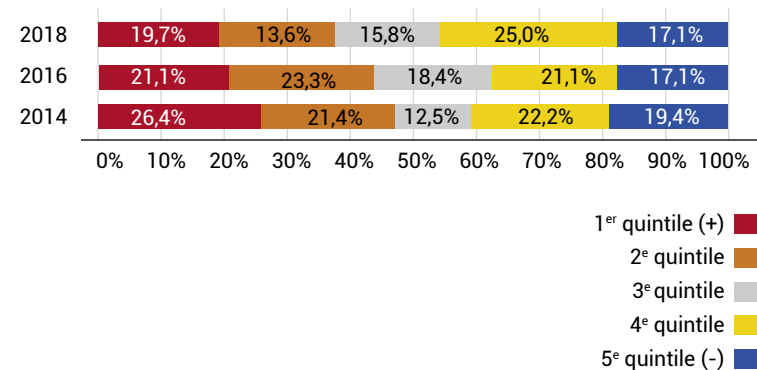

Source : MEI. Répartition des localités selon la moyenne géométrique d'indicateurs du marché du travail, du niveau de vie et de la dynamique démographique.

Indice de remplacement de main-d'oeuvre

- Le renouvellement de la main-d'oeuvre des Laurentides est **négatif et suit une tendance à la baisse**.
- En 2020, pour 100 citoyens de 55 à 64 ans sur son territoire, la région des Laurentides comptait 67,8 personnes de 20-29 ans, ce qui **accélérera la dévitalisation**.

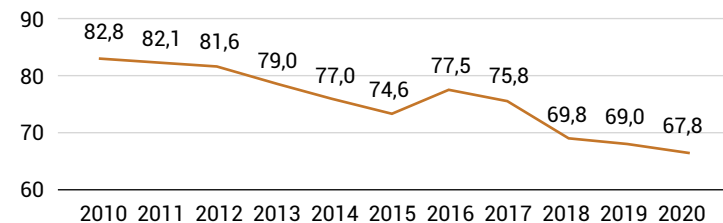

Source : MEI. Rapport entre les effectifs de la main-d'oeuvre potentielle (20-29 ans) et les effectifs susceptibles de prendre leur retraite (55-64 ans), multiplié par 100.